

MINISTÈRE
de l'Intérieur

(Mod. 148)

RÉPUBLIQUE FRANÇAISE

SERVICE VICINAL

DÉPARTEMENT DE L'AIN

Objet :

Arrondissement
de Belley
Canton
de Sagnieu

Commune de Villebois

Projet de classement et de fixation de tracé
d'un chemin rural, dit "du Vigneau"

Plan parcellaire

Dressé par l'Agent Voyer Cantonal soussigné
Sagnieu, le 5 juillet 1913
Signé: Huit

Vu et vérifié
Belley, le 7 juillet 1913
L'Agent Voyer d'Arrond.
Signé: Fontaine

Vu et présenté
Bourg, le 15 juillet 1913
L'Agent Voyer en Chef
Signé: J. Cor.

Vu, "in variatur"
Le Commissaire enquêteur
Signé: Berjot

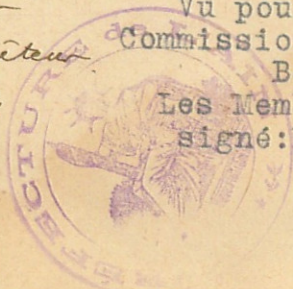

Vu pour rester annexé à la décision de la
Commission départementale en date de ce jour.
Bourg, le 20 Novembre 1913.

Les Membres de la Commission départementale,
signé: Baudin, Fouilloux, Durhône, Edouard, Blanc.

Pour copie conforme:
Le Conseiller de Préfecture,

Echelle de 0.002 par mètre

500.
[Signature]

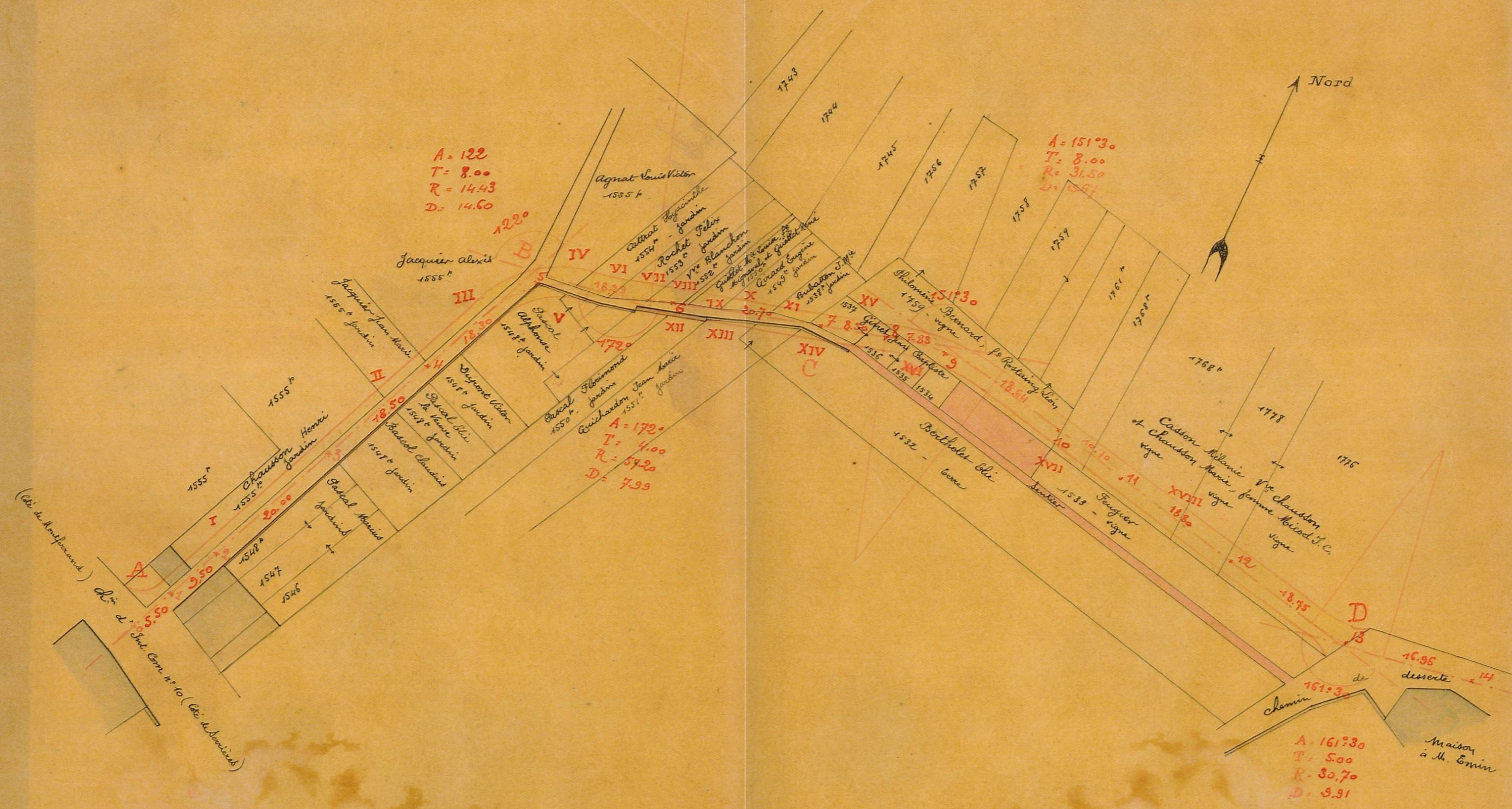

Nord

(Ch. de Montfermeil)
 Ch. de Montfermeil n° 10 (Ch. de Montfermeil)

Maison à M. Emin